

Informazioni chiave per gli investitori

Il presente documento contiene le informazioni chiave di cui tutti gli investitori devono disporre in relazione a questo Comparto. Non si tratta di un documento promozionale. Le informazioni contenute nel presente documento, richieste dalla normativa, hanno lo scopo di aiutarLa a capire la natura di questo Comparto e i rischi ad esso connessi. Si raccomanda di prenderne visione, in modo da operare una scelta informata in merito all'opportunità di investire.

AMUNDI FUNDS EUROLAND EQUITY SMALL CAP - G EUR Un Comparto di SICAV AMUNDI FUNDS

Codice ISIN: (A) LU0568607468

Questo OICVM ha nominato Amundi Luxembourg SA, appartenente al gruppo Amundi, quale propria Società di gestione.

Obiettivi e politica d'investimento

Il Comparto è un prodotto finanziario che promuove caratteristiche ESG ai sensi dell'articolo 8 del regolamento relativo all'informativa.

Ottenere la crescita del capitale nel lungo periodo.

Il Comparto investe almeno il 75% del patrimonio netto in azioni di società che abbiano sede e siano quotate nella zona euro, con un massimo del 51% del patrimonio netto investito in azioni che presentino una capitalizzazione di mercato inferiore rispetto alla capitalizzazione di mercato massima del benchmark. Gli investimenti potranno essere estesi ad altri stati membri dell'Unione europea, a seconda delle aspettative in termini di quali paesi possano successivamente entrare a far parte della zona euro.

Il Comparto ricorre a derivati al fine di ridurre svariati rischi così come ai fini di una gestione efficiente del portafoglio.

Indice di riferimento: Il Comparto viene gestito attivamente e cerca di sovraperformare l'indice MSCI EMU Small Cap. Il Comparto è esposto principalmente agli emittenti dell'indice di riferimento; tuttavia, essendo la gestione del Comparto discrezionale, investirà in emittenti non compresi nell'indice di riferimento. Il Comparto monitora l'esposizione al rischio in relazione all'indice di riferimento; tuttavia, si prevede che l'entità dello scostamento dall'Indice di riferimento sarà rilevante. Inoltre, il Comparto ha concepito il benchmark come parametro di riferimento ai fini del regolamento relativo all'informativa. L'Indice di riferimento è un ampio indice di mercato, che non valuta né include elementi costitutivi in base a caratteristiche ambientali; pertanto, esso non è in linea con le caratteristiche ambientali promosse dal Comparto.

Processo di gestione: Il Comparto integra i Fattori di sostenibilità nel proprio processo d'investimento, come illustrato più dettagliatamente nella sezione "Investimento sostenibile" del Prospetto. Il team d'investimento seleziona le azioni sulla base di un'analisi fondamentale (bottom-up), componendo un portafoglio concentrato composto dai titoli rispetto ai quali il team d'investimento è convinto. Il Comparto cerca di ottenere un punteggio ESG del suo portafoglio superiore a quello dell'Indice di riferimento.

Le Azioni ad Accumulazione conservano e reinvestono automaticamente tutto il reddito attribuibile all'interno del Comparto, accumulando così il valore nel proprio prezzo.

Il periodo di possesso minimo raccomandato è di 5 anni.

Le Azioni possono essere vendute o rimborsate (e/o convertite) in qualunque Giorno di negoziazione (salvo altrimenti indicato nel Prospetto) al rispettivo Prezzo di negoziazione (Valore patrimoniale netto) in conformità allo Statuto. Nel Prospetto dell'OICVM sono forniti maggiori dettagli.

Profilo di rischio e rendimento

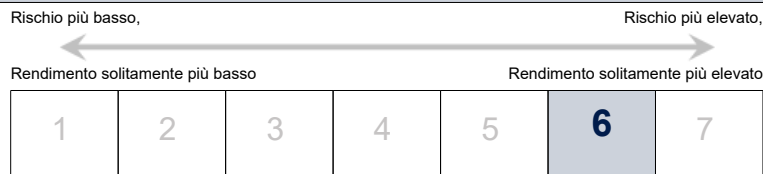

Il livello di rischio di questo Comparto riflette principalmente il rischio di mercato derivante dagli investimenti in titoli azionari a piccola e media capitalizzazione.

I dati storici potrebbero non costituire un'indicazione affidabile circa il futuro.

La categoria di rischio indicata non è garantita e potrebbe cambiare nel tempo.

L'appartenenza alla categoria più bassa non garantisce l'assenza di rischi.

L'investimento iniziale non beneficia di alcuna garanzia o protezione.

Rischi che rivestono importanza significativa per il Comparto e che non sono adeguatamente rilevati dall'indicatore sintetico:

- Rischio di credito: rappresenta i rischi associati all'improvviso declassamento della qualità della firma di un emittente o di una sua insolvenza.
 - Rischio di liquidità: un'operazione di acquisto o vendita in mercati finanziari caratterizzati da bassi volumi di scambi, può causare variazioni/fluttuazioni di mercato notevoli che possono influenzare la valutazione del Suo portafoglio.
 - Rischio di controparte: rappresenta il rischio che un operatore di mercato non adempia ai propri obblighi contrattuali nei confronti del Suo portafoglio.
 - Rischio operativo: il rischio di inadempimento o errore tra i diversi fornitori di servizi coinvolti nella gestione e nella valutazione del suo portafoglio.
- La concretizzazione di uno di questi rischi potrebbe avere un impatto sul valore patrimoniale netto del Suo portafoglio.

Spese

Le spese da Lei corrisposte sono utilizzate per coprire gli oneri di gestione del Comparto ed i costi di commercializzazione e distribuzione dello stesso. Queste spese riducono il rendimento potenziale del Suo investimento.

Spese una tantum prelevate prima o dopo l'investimento

Spesa di sottoscrizione	3,00%
Spesa di rimborso	Assente
Spesa di conversione	1,00%

Questa è la percentuale massima che può essere prelevata dai capitali investiti dall'investitore.

Spese prelevate dal Comparto in un anno

Spese correnti	2,15%
-----------------------	-------

Spese prelevate dal Comparto a determinate condizioni specifiche

Commissioni legate al rendimento	20,00% annuo dei rendimenti conseguiti dal Comparto oltre l'indice MSCI EMU Small Cap. Nell'ultimo anno contabile del Comparto non è stata prelevata alcuna commissione.
---	---

Le spese di **sottoscrizione** e **conversione** indicate sono misure massime. In alcuni casi, Lei potrebbe pagare di meno. Può verificare le spese parlando con il Suo consulente finanziario.

Le **spese correnti** si basano sulle spese dell'anno conclusosi il 30 giugno 2021. Tale cifra può variare da un anno all'altro. La cifra esclude:

- le commissioni legate al rendimento,
- i costi delle operazioni di portafoglio, salvo in caso di spese di sottoscrizione/rimborso sostenute dal Comparto all'atto dell'acquisto o della vendita di quote di un altro organismo di investimento collettivo.

Per maggiori informazioni circa le spese, può consultare il paragrafo del prospetto dell'OICVM, disponibile in: www.amundi.com.

Risultati ottenuti nel passato

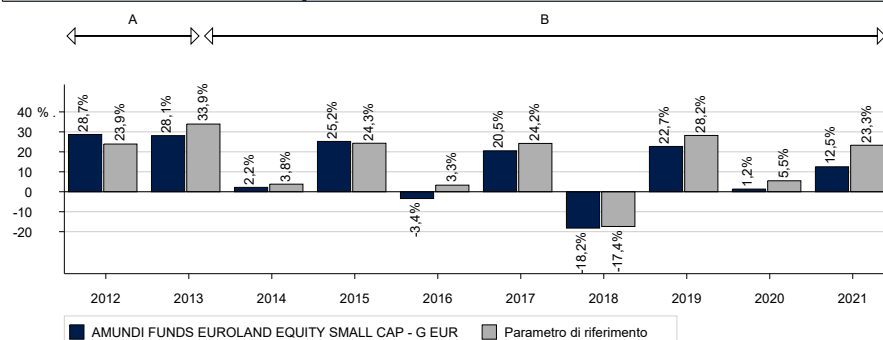

Il grafico ha un valore limitato come indicazione per i risultati futuri. I rendimenti annualizzati indicati in questo diagramma sono calcolati al netto di tutte le spese prelevate dal Comparto. Il Comparto è stato lanciato il 24 giugno 2011. La Classe di Azioni è stata lanciata il 24 giugno 2011. La moneta di riferimento è l'euro.

A: In questo periodo, l'indicatore di riferimento "FTSE EuroBloc Small Cap" ha sostituito l'indice "HSBC Smaller Euro Block (net dividend)"

B: In questo periodo, il Comparto ha investito almeno il 67% del patrimonio complessivo in azioni di società di piccole dimensioni domiciliate e quotate in un paese di Eurolandia.

C: A partire dall'inizio di questo periodo, il Comparto investirà almeno il 75% delle attività nette in azioni di società domiciliate e quotate su un mercato regolamentato dell'Eurozona ed almeno il 51% in azioni di piccole imprese domiciliate e quotate in un paese dell'Eurozona.

Informazioni pratiche

Nome del depositario: CACEIS Bank, Luxembourg Branch.

Ulteriori informazioni sull'OICVM (prospetto, relazioni periodiche), in lingua inglese, possono essere ottenute gratuitamente al seguente indirizzo: Amundi Luxembourg, 5, Allée Scheffer, L-2520 Lussemburgo.

I dettagli della politica retributiva aggiornata, tra cui, a titolo puramente esemplificativo, una descrizione della modalità di calcolo di retribuzioni e benefici, nonché l'identità delle persone preposte all'assegnazione di retribuzione e benefici, sono disponibili attraverso il seguente sito web: <https://www.amundi.lu/retail/Local-Content/Footer/Quick-Links/Regulatory-information/Amundi> e una copia cartacea sarà gratuitamente a disposizione su richiesta.

Altre informazioni pratiche (per es. il valore patrimoniale netto più recente) possono essere ottenute nel sito Internet www.amundi.com.

L'OICVM contiene molti altri Comparti e altre categorie che sono descritti nel prospetto. La conversione in azioni di un altro Comparto dell'OICVM può essere effettuata nel rispetto delle condizioni del prospetto.

Ciascun Comparto corrisponde a una parte distinta delle attività e delle passività dell'OICVM. Di conseguenza, le attività di un Comparto sono disponibili esclusivamente per soddisfare i diritti degli investitori relativi a quel Comparto e i diritti dei creditori le cui pretese siano sorte in relazione alla creazione, operatività o liquidazione di quel Comparto.

Il presente documento descrive un Comparto dell'OICVM. Il prospetto e le relazioni periodiche sono preparate per l'intero OICVM citato all'inizio del presente documento.

La legislazione fiscale lussemburghese applicabile agli OICVM può avere un impatto sulla posizione fiscale dell'investitore.

Amundi Luxembourg SA può essere ritenuta responsabile esclusivamente sulla base delle dichiarazioni contenute nel presente documento che risultino fuorvianti, inesatte o incoerenti rispetto alle corrispondenti parti del prospetto dell'OICVM.

Il presente OICVM è autorizzato in Lussemburgo e regolamentato dalla Commission de Surveillance du Secteur Financier, Luxembourg (www.cssf.lu).

Amundi Luxembourg SA è autorizzata in Lussemburgo e regolamentata dalla Commission de Surveillance du Secteur Financier, Luxembourg.

Le informazioni chiave per gli investitori qui riportate sono aggiornate alla data del 11 febbraio 2022.